

AANLEVERSPECIFICATIES SPANDOEKEN

U heeft de keuze om de reclame-uitingen door ons te laten ontwerpen of printklaar aan te leveren. Indien exposurebox.nl de bestanden opmaakt, zijn hier extra kosten aan verbonden. Alle ontwerpen worden van tevoren gecontroleerd op kwaliteit en onjuistheden.

U kunt de bestanden aanleveren via:

- E-mail
- WeTransfer.com

richt uw bestanden aan info@exposurebox.nl

ONTWERP DOOR EXPOSUREBOX

Door u aan te leveren:

- Afmetingen
- Uw logo in EPS, AI, PDF of JPG (hoge resolutie)
- Tekst, foto's en overig beeldmateriaal
- Een duidelijke omschrijving van uw wensen t.a.v. het ontwerp
- Eventueel referentiedocumenten, voor kleurenvergelijking, huisstijl, opzet e.d.

UW EIGEN ONTWERP AANLEVEREN

Wij adviseren de bestanden op te maken in Adobe InDesign, Photoshop of Illustrator.

Bestandsformaten:

- PDF, JPG

OPMAAKSPECIFICATIES

- Gebruik bij voorkeur CMYK kleuren
- PMS kleuren worden middels CMYK kleuren zo goed mogelijk benaderd.
- Lettertypen omzetten naar lettercontouren*
- Beelden bij voorkeur opmaken op ware grootte (schaal 1:1)**
- Bij grote ontwerpen, die op schaal opgemaakt zijn, schaal/percentage vermelden

RESOLUTIE

- Resolutie 72 DPI (1:1 opgemaakt 100%)= goed zichtbaar/leesbaar van zowel dichtbij als veraf.
- Resolutie 30 DPI (1:1 opgemaakt 100%)= alleen goed zichtbaar/leesbaar van grotere afstand (Bv. spandoek, gevel).
- Bestanden opslaan op maximaal 100% en minimaal 10% van de uiteindelijke printafmeting.

Als de bestanden kleiner zijn opgemaakt dan met een schaal van 1:1. Moet het aantal dpi evenredig hoger zijn.

VOORBEELD

opmaak = 10% van het te printen formaat
de resolutie is dan in plaats van 72 dpi, 720 dpi

* Niet omgezette lettertypen, geïmporteerde illustraties, scans en dergelijke afzonderlijk aanleveren.

** Houd met de opmaak rekening met de afwerking en/of de bevestiging van het materiaal.

LET OP

Geen snijtekens plaatsen, geen overbodige ruimte rondom.

Het risico bestaat dat snijtekens na schoonsnijden/afwerking nog zichtbaar zijn op het product.

De extra ruimte die nodig is voor de afwerking van het doek is altijd 1 cm rondom. Hou bij het opmaken van de bestanden voor spandoeken 4 cm rondom als marge aan, waarbinnen geen belangrijke beelden, logo's en/of teksten geplaatst worden.

EXPOSUREBOX A

Doeken	Aantal	Zichtbaarformaat	Aanleveren
Lange zijde	1	546 x 222 cm	554 x 230 cm
Korte zijde	2	178 x 222 cm	186 x 230 cm
Lange zijde (optioneel)	1	546 x 210 cm	548 x 212 cm

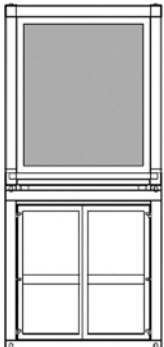

Zijaanzicht

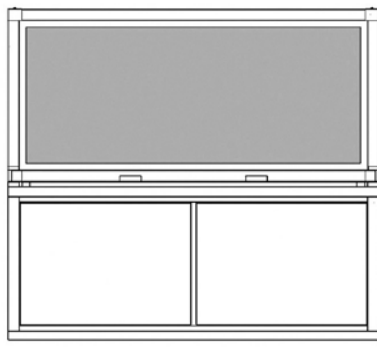

Vooraanzicht

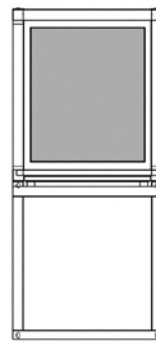

Zijaanzicht

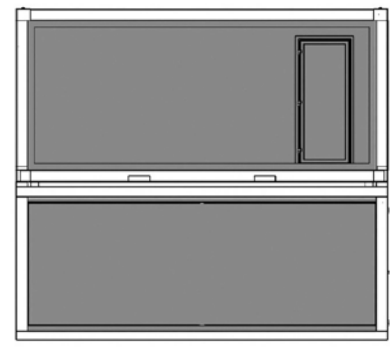

Achteraanzicht

EXPOSUREBOX B

Doeken	Aantal	Zichtbaarformaat	Aanleveren
Lange zijde	2	546 x 222 cm	554 x 230 cm
Korte zijde	1	178 x 222 cm	186 x 230 cm
korte zijde (optioneel)	1	178 x 210 cm	180 x 212 cm

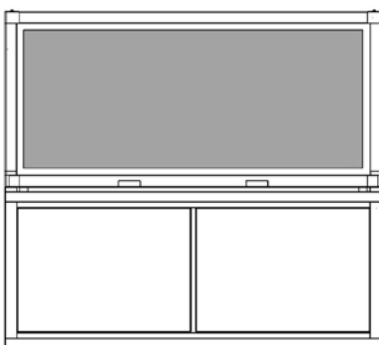

Zijaanzicht

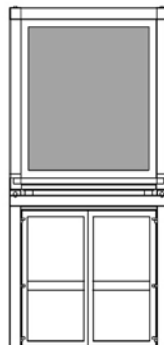

Vooraanzicht

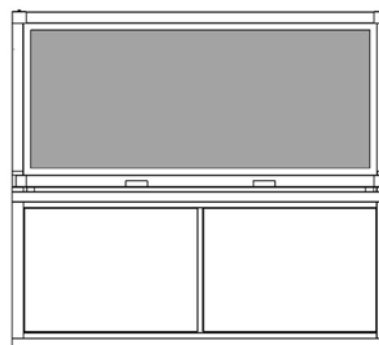

Zijaanzicht

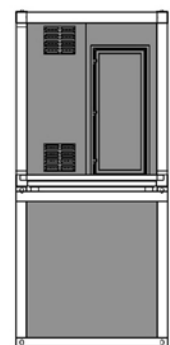

Achteraanzicht

EXPOSUREBOX D

Doeken	Aantal	Zichtformaat	Aanleveren
Lange zijde:	2	578 x 134 cm	586 x 142 cm
Korte zijde:	2	458 x 134 cm	466 x 142 cm



Zijaanzicht

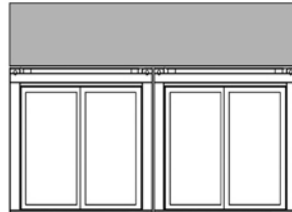

Vooraanzicht



Zijaanzicht

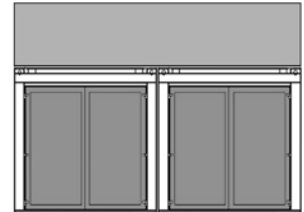

Achteraanzicht



Doek



Vaste wand

Glaswand

Heeft u vragen n.a.v. deze informatie? Neem dan contact op met onze medewerkers van de afdeling productie.