

AANLEVERSPECIFICATIES SPANDOEKEN

U heeft de keuze om de reclame-uitingen door ons te laten ontwerpen of printklaar aan te leveren. Indien exposurebox.nl de bestanden opmaakt, zijn hier extra kosten aan verbonden. Alle ontwerpen worden van tevoren gecontroleerd op kwaliteit en onjuistheden.

U kunt de bestanden aanleveren via:

- E-mail
- WeTransfer.com

richt uw bestanden aan info@exposurebox.nl

ONTWERP DOOR EXPOSUREBOX

Door u aan te leveren:

- Afmetingen
- Uw logo in EPS, AI, PDF of JPG (hoge resolutie)
- Tekst, foto's en overig beeldmateriaal
- Een duidelijke omschrijving van uw wensen t.a.v. het ontwerp
- Eventueel referentiedocumenten, voor kleurenvergelijking, huisstijl, opzet e.d.

UW EIGEN ONTWERP AANLEVEREN

Wij adviseren de bestanden op te maken in Adobe InDesign, Photoshop of Illustrator.

Bestandsformaten:

- PDF, JPG

OPMAAKSPECIFICATIES

- Gebruik bij voorkeur CMYK kleuren
- PMS kleuren worden middels CMYK kleuren zo goed mogelijk benaderd.
- Lettertypen omzetten naar lettercontouren*
- Beelden bij voorkeur opmaken op ware grootte (schaal 1:1)**
- Bij grote ontwerpen, die op schaal opgemaakt zijn, schaal/percentage vermelden

RESOLUTIE

- Resolutie 72 DPI (1:1 opgemaakt 100%)= goed zichtbaar/leesbaar van zowel dichtbij als veraf.
- Resolutie 30 DPI (1:1 opgemaakt 100%)= alleen goed zichtbaar/leesbaar van grotere afstand (Bv. spandoek, gevel).
- Bestanden opslaan op maximaal 100% en minimaal 10% van de uiteindelijke printafmeting.

Als de bestanden kleiner zijn opgemaakt dan met een schaal van 1:1. Moet het aantal dpi evenredig hoger zijn.

VOORBEELD

opmaak = 10% van het te printen formaat
de resolutie is dan in plaats van 72 dpi, 720 dpi

* Niet omgezette lettertypen, geïmporteerde illustraties, scans en dergelijke afzonderlijk aanleveren.

** Houd met de opmaak rekening met de afwerking en/of de bevestiging van het materiaal.

LET OP

Geen snijtekens plaatsen, geen overbodige ruimte rondom.

Het risico bestaat dat snijtekens na schoonsnijden/afwerking nog zichtbaar zijn op het product.

De extra ruimte die nodig is voor de afwerking van het doek is altijd 1 cm rondom. Hou bij het opmaken van de bestanden voor spandoeken 4 cm rondom als marge aan, waarbinnen geen belangrijke beelden, logo's en/of teksten geplaatst worden.

EXPOSUREBOX A

Doeken	Aantal	Zichtbaarformaat	Aanleveren
Lange zijde	1	546 x 222 cm	554 x 230 cm
Korte zijde	2	178 x 222 cm	186 x 230 cm
Lange zijde (optioneel)	1	546 x 210 cm	548 x 212 cm

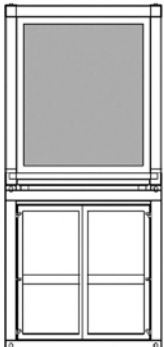

Zijaanzicht

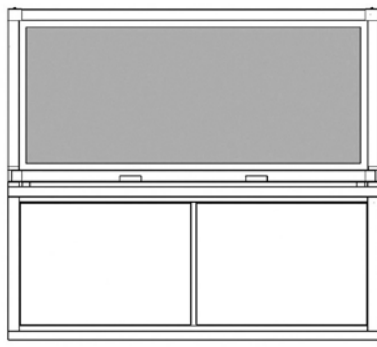

Vooraanzicht

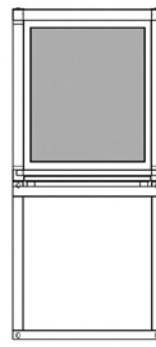

Zijaanzicht

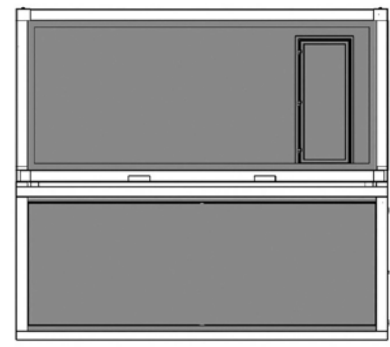

Achteraanzicht

EXPOSUREBOX B

Doeken	Aantal	Zichtbaarformaat	Aanleveren
Lange zijde	2	546 x 222 cm	554 x 230 cm
Korte zijde	1	178 x 222 cm	186 x 230 cm
korte zijde (optioneel)	1	178 x 210 cm	180 x 212 cm

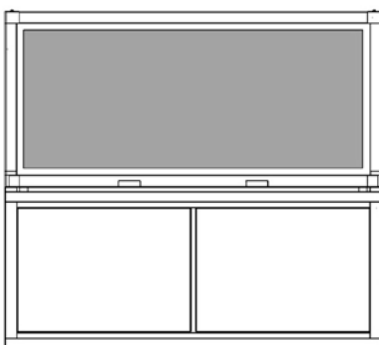

Zijaanzicht

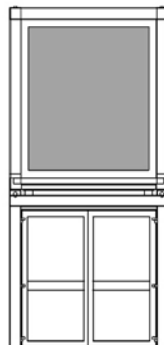

Vooraanzicht

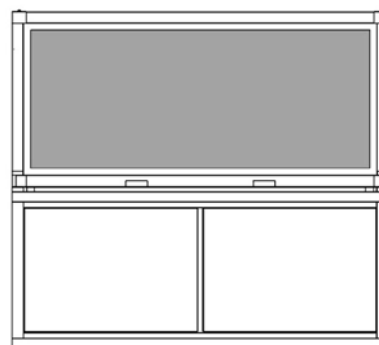

Zijaanzicht

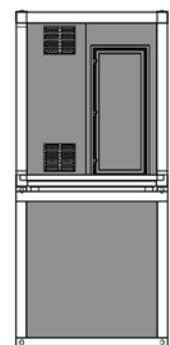

Achteraanzicht

EXPOSUREBOX D

Doeken	Aantal	Zichtformaat	Aanleveren
Lange zijde:	2	578 x 134 cm	586 x 142 cm
Korte zijde:	2	458 x 134 cm	466 x 142 cm

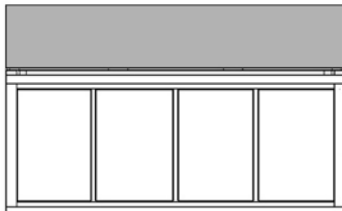

Zijaanzicht

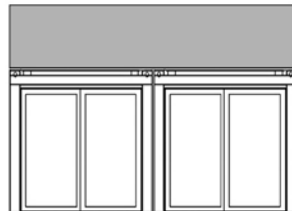

Vooraanzicht

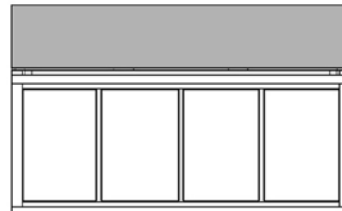

Zijaanzicht



Achteraanzicht



Doek

Vaste wand

Glaswand

Heeft u vragen n.a.v. deze informatie? Neem dan contact op met onze medewerkers van de afdeling productie.

AANLEVERSPECIFICATIES RAAMSTICKERS

U heeft de keuze om de reclame-uitingen door ons te laten ontwerpen of printklaar aan te leveren. Indien exposurebox.nl de bestanden opmaakt, zijn hier extra kosten aan verbonden. Alle ontwerpen worden van tevoren gecontroleerd op kwaliteit en onjuistheden.

U kunt de bestanden aanleveren via:

- E-mail
- WeTransfer.com

richt uw bestanden aan info@exposurebox.nl

ONTWERP DOOR EXPOSUREBOX

Door u aan te leveren:

- Afmetingen
- Uw logo in EPS, AI, PDF of JPG (hoge resolutie)
- Tekst, foto's en overig beeldmateriaal
- Een duidelijke omschrijving van uw wensen t.a.v. het ontwerp
- Eventueel referentiedocumenten, voor kleurenvergelijking, huisstijl, opzet e.d.

UW EIGEN ONTWERP AANLEVEREN

Wij adviseren de bestanden op te maken in Adobe InDesign, Photoshop of Illustrator.

Bestandsformaten:

- PDF, JPG

OPMAAKSPECIFICATIES

- Gebruik bij voorkeur CMYK kleuren
- PMS kleuren worden middels CMYK kleuren zo goed mogelijk benaderd.
- Lettertypen omzetten naar lettercontouren*
- Beelden bij voorkeur opmaken op ware grootte (schaal 1:1)**
- Bij grote ontwerpen, die op schaal opgemaakt zijn, schaal/percentage vermelden

RESOLUTIE

- Resolutie 72 DPI (1:1 opgemaakt 100%)= goed zichtbaar/leesbaar van zowel dichtbij als veraf.
- Resolutie 30 DPI (1:1 opgemaakt 100%)= alleen goed zichtbaar/leesbaar van grotere afstand (Bv. spandoek, gevel).
- Bestanden opslaan op maximaal 100% en minimaal 10% van de uiteindelijke printafmeting.

Als de bestanden kleiner zijn opgemaakt dan met een schaal van 1:1. Moet het aantal dpi evenredig hoger zijn.

VOORBEELD

opmaak = 10% van het te printen formaat
de resolutie is dan in plaats van 72 dpi, 720 dpi

* Niet omgezette lettertypen, geïmporteerde illustraties, scans en dergelijke afzonderlijk aanleveren.

** Houd met de opmaak rekening met de afwerking en/of de bevestiging van het materiaal.

Afwerking	Afloop	Voorbeeld
Schoonsnijden / Contoursnijden	0,5 cm rondom/per zijde	formaat sticker: 70 x 100 cm aanleveren: 71 x 101 cm

LET OP

Geen snijtekens plaatsen, geen overbodige ruimte rondom. Het risico bestaat dat snijtekens na schoonsnijden/afwerking nog zichtbaar zijn op het product. Het maximale formaat zonder opdeling is afhankelijk van de rolbreedte van de folie. Grotere formaten worden geproduceerd uit meerdere delen.

CONTOURSNIJDEN

Voor folie onderscheiden we 2 soorten snijlijnen:

- Throughcut

Folie wordt door en door gesneden, dus ook de backing. Bij levering ontvangt u een losse sticker.

(Maak een Steunkleur/Spot Color aan met CMYK-waardes: C0-M100-Y100-K0, noem deze: "CutcontourThrough", geen spaties in kleurnaam gebruiken)

- Kisscut

Folie wordt uitgesneden tot de backing. Hierdoor is pellen en appliceren mogelijk.

(Maak een Steunkleur/Spot Color aan met CMYK-waardes: C100-M0-Y0-K0, noem deze: "CutcontourKiss", geen spaties in kleurnaam gebruiken)

LET OP

- Afloop rondom 5 mm per object, t.o.v. de cutcontour. Bijvoorbeeld d.m.v. "Pad verschuiven (Offset path)".
- Aanwezige snijlijn/cutcontour wordt niet meegeprint.
- Plaats geen snijlijn/cutcontour buiten het tekengebied. Ook als er oorspronkelijk gebruik gemaakt is van meerdere tekengebieden, cutcontour(en) hiervan verwijderen.
- Lever één bestand per onderdeel aan: geen ontwerpen combineren of meerdere dezelfde ontwerpen in één bestand plaatsen.

Bijvoorbeeld: U wilt graag 100 dezelfde cirkels. Wij ontvangen dan graag 1 bestand met 1 cirkel waarvan u 100 stuks bestelt en liever niet 1 bestand met 100 cirkels.

ONE WAY VISION FOLIE

Pas op met het gebruik van kleine teksten of afbeeldingen. Door de gaatjesstructuur kunnen deze niet goed leesbaar zijn.

Heeft u vragen n.a.v. deze informatie? Neem dan contact op met onze medewerkers van de afdeling productie.